

La Famiglia, un terreno da lavorare (Lc 8,5-15)

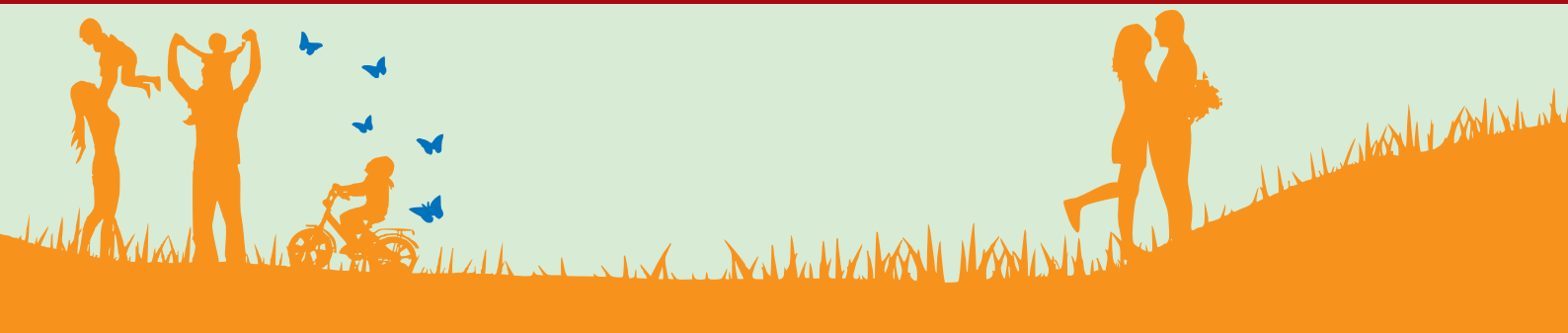

Tipologia di evento



FORMAZIONE

Date e temi **27 SETTEMBRE 2020** - Ore 15.00-18.00
Lungo la strada

25 OTTOBRE 2020 - Ore 15.00-18.00
Sulla pietra

15 NOVEMBRE 2020 - Ore 15.00-18.00
In mezzo ai rovi

13 DICEMBRE 2020 - Ore 15.00-18.00
Sul terreno buono

21 MARZO 2021 - Ore 15.00-18.00
Il mio terreno

11 APRILE 2021 - Ore 09.30-18.00
Fruttò cento volte tanto

Guide / esperti **Carmencita Picaro** e **Valentina Vanti**, Missionarie dell'Immacolata P. Kolbe
Moira Checcucci, consulente familiare

Contenuti *"Fammi spazio nella tua vita"* è il messaggio centrale della parabola del buon seminatore e dei terreni, scelto quest'anno come pista di crescita per coppie, fidanzati e famiglie. È un percorso che coinvolgerà le nostre persone, i nostri rapporti con Dio e gli altri, in un dialogo costruttivo tra il *piccolo seme* dell'Amore e la nostra umanità che a volte si fa strada, a volte sassi, o rovi, o anche terra accogliente che dà frutti buoni, come quelli della Madre del Signore. Ogni persona e ogni famiglia è un *"terreno da lavorare"*, capace di rendere il 30, il 50, il 100 per ogni *seme divino che accoglie con fede*.

Cod. 06

cenacolo mariano

CENTRO DI SPIRITUALITÀ E ACCOGLIENZA

Viale Giovanni XXIII, 15 Borgonuovo 40037 - Sasso Marconi BO
tel. 051.846283 info@cenacolomariano.org www.cenacolomariano.org





La Famiglia, un terreno da lavorare (Lc 8,5-15)

Destinatari e numero partecipanti

Fidanzati, coppie, famiglie - min. 5 - max 20 coppie

- per ragazzi e adolescenti, Anna M.Valentini guiderà un **mini laboratorio di iconografia** per realizzare l'icona dell'Angelo.
- per i bambini più piccoli, sarà presente una baby sitter

Obiettivo

- Trasmettere una Parola di Vita attraverso la parabola del buon seminatore (Lc 8,5-15);
- Mettere in luce quegli aspetti che in noi possono opporre resistenza al dono dell'Amore, o favorirne lo sviluppo
- Suggestire metodi di crescita nella fede e nel discernimento

Programma

15.30 - Accoglienza / preghiera
- Riflessione biblica
- Dinamica / laboratorio
- Assemblea / condivisione
18.00 - Arrivederci

Prezzi

- 5,00 € (a coppia/famiglia) contributo per sostenere le spese della giornata

L'ACCOGLIENZA DIFFERENTE

L'Accoglienza semplice e viva, l'accoglienza missionaria

BENVENUTO AL CENACOLO MARIANO

La prima a darti il Benvenuto è l'Immacolata. La sua immagine materna, posta all'ingresso, ti accompagnerà e guiderà nell'esperienza spirituale che ti accingi a vivere.

Dove svolgerai il tuo corso: **L'ambiente**

La struttura è immersa in un'oasi di pace, con ampio parco attrezzato che funge da cornice ed accessibile a tutti. Completo abbattimento delle barriere architettoniche e dotazione di sistema wi.fi in tutti gli ambienti. Multisale e cappelle interne.

Chi si occuperà di te: **Le persone**

L'anima del Centro sono le persone, le missionarie e i collaboratori che dedicano tempo, spazio ed energie ad ogni ospite. Attraverso l'ascolto, l'animazione, l'accompagnamento personale si realizza il miracolo dell'accoglienza. Al Cenacolo Mariano ogni persona è attesa, riconosciuta, accolta affinché la scelta spirituale o formativa che desidera vivere, possa essere vissuta al meglio.

Cosa puoi aspettarti: **Il servizio**

La cucina interna con menù tipici della tradizione mediterranea (con attenzione agli intolleranti ed allergici), la pulizia, la sicurezza di un ambiente sereno ed accogliente favoriscono il confort psico-fisico e spirituale di ogni persona.

Come lo facciamo: **Il nostro stile**

"Siamo sempre missionarie in ogni servizio" (padre Luigi Faccenda).

Il nostro stile di accoglienza e il servizio offerto esprimono il carisma mariano missionario che ci anima.

Cod. 07

cenacolo mariano

CENTRO DI SPIRITUALITÀ E ACCOGLIENZA

Viale Giovanni XXIII, 15 Borgonuovo 40037 - Sasso Marconi BO
tel. 051.846283 info@cenacolomariano.org www.cenacolomariano.org

